Language Cert

LanguageCert

Pascal Mevellec
Directeur France, Belgique, Luxembourg
PeopleCert

Bonjour à tous !! Nos sujets du jour.

Language Cert

PeopleCert leader mondial de la Certification

La gamme LanguageCert et le test LTE

Outils de Préparation

La solution de surveillance à distance la plus élaborée du marché

Passport: la plateforme d'organisation, d'accès aux résultats de préparation des tests

Réponse à vos questions

Qui sommes-nous et que faisons-nous ?

LanguageCert membre du groupe PeopleCert

Language Cert

- **Leader mondial** dans l'industrie de la certification
- **+ de 6 000 000 examens** délivrés à ce jour dont 70% en ligne
- Examens en **25 langues, 10 000 lieux d'examens** dans le monde
- Examens délivrés dans **221 pays chaque année**
- 24h/24h, 7j/7, 365 jours par an – Plus de **8000** collaborateurs externes
- Régulé par l'office Ofqual – tests selectionnés pour le droit à l'immigration au Royaume-Uni
- Seule société au monde à proposer une surveillance complète à distance avec une surveillance humaine et pas uniquement PC et assurant un réel niveau de sécurité

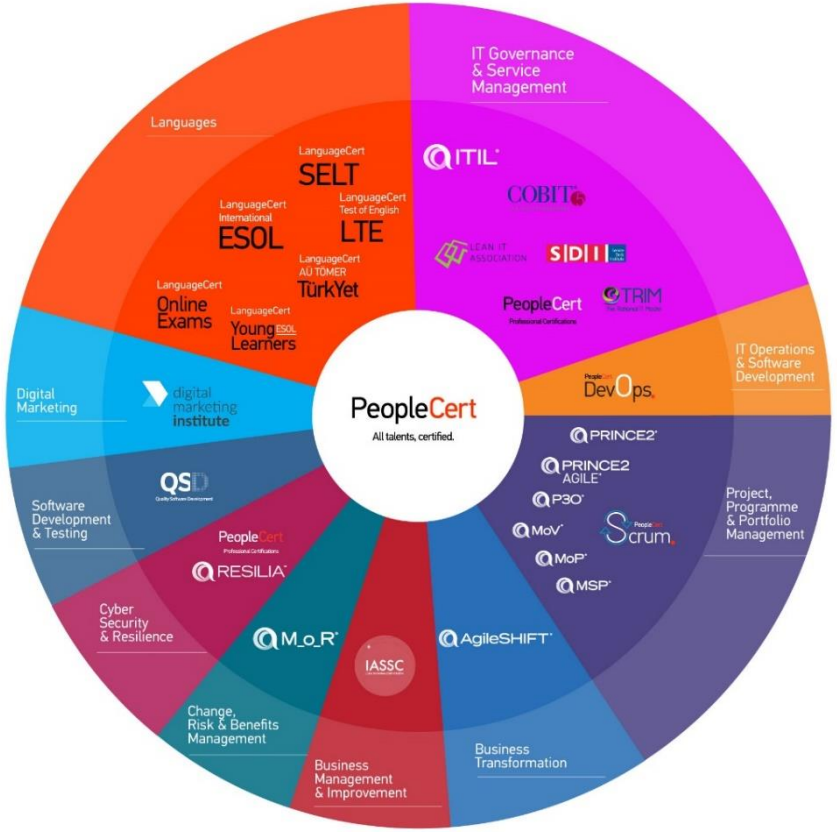

Reconnaissance internationale

Language Cert

Récompense
Organisation
Reconnaissance

et

Règlementations des examens

Angleterre

ofqual

Pays de Galles

UK NARIC

CRELLA Centre for Research in English Language Learning and Assessment

Qualifications reconnues dans les grandes universités britanniques et plus de 60 pays dont :

République Tchèque

MINISTRY OF EDUCATION YOUTH AND SPORTS

France

FRANCE compétences CERTIFICATION enregistrée au Répertoire spécifique

Grèce

ΑΣΕΠ | ΑΝΕΞΑΡΤΗΤΗ ΑΡΧΗ ΑΝΩΤΑΤΟ ΣΥΜΒΟΥΛΙΟ ΕΠΙΛΟΓΗΣ ΠΡΟΣΩΠΙΚΟΥ

Hongrie

NEMZETI ERŐFORRÁS MINISZTÉRIUM

Italie

Ministero dell'Istruzione dell'Università e della Ricerca

Lituanie

MINISTRY OF EDUCATION, SCIENCE AND SPORT OF THE REPUBLIC OF LITHUANIA

Nouvelle Zélande

NZQA NEW ZEALAND QUALIFICATIONS AUTHORITY MANA TOHU MĀTAURANGA O AOTEAROA

Roumanie

MINISTERUL EDUCAȚIEI NAȚIONALE

Espagne

acles

JUNTA DE ANDALUCIA

CRUE Conferencia de Rectores de las Universidades Españolas

GOBIERNO DE ARAGON Departamento de Educación, Cultura y Deporte

Gobierno de Navarra

EUSKO JAURLARITZA GOBIERNO VASCO

Generalitat de Catalunya

Thaïlande

MOE Ministry of Education Thailand

Royaume-Uni

BAC BRITISH ACCREDITATION COUNCIL

UCAS

Les universités britanniques et mondiales et la brochure de reconnaissance sont disponibles sur :
https://www.languagecert.org/en/about-us/recognition

LanguageCert Test of English (LTE)

Nos examens d'anglais et niveau CECR

Language Cert

CEFR	LanguageCert International ESOL SELT (Listening, Reading, Writing & Speaking	LanguageCert International ESOL SELT (Speaking & Listening)	LanguageCert International ESOL	LanguageCert Test of English (LTE)		LanguageCert Young Learners ESOL
C2	C2		C2 Mastery		Test of English A1-C2	
C1	C1		C1 Expert			
B2	B2		B2 Communicator			
B1	B1	B1	B1 Achiever	Test of English A1-B1		
A2		A2	A2 Access			
A1		A1	A1 Preliminary			A1 (Owl)
Pre -A1						Pre-A1 (Fox)

LanguageCert Test of English (LTE)

Language Cert

- Évalue les compétences linguistiques du candidat sur six niveaux (CECR A1-C2)
- Évalue la capacité du candidat en:
  - Anglais à des **fins générales** (adultes et jeunes étudiants)
  - Anglais à des **fins spécifiques** (par exemple, pour le travail)
- **Aucune condition d'entrée** pour tout candidat avant de passer un examen LTE.
- Âge minimum requis: **16 ans**.

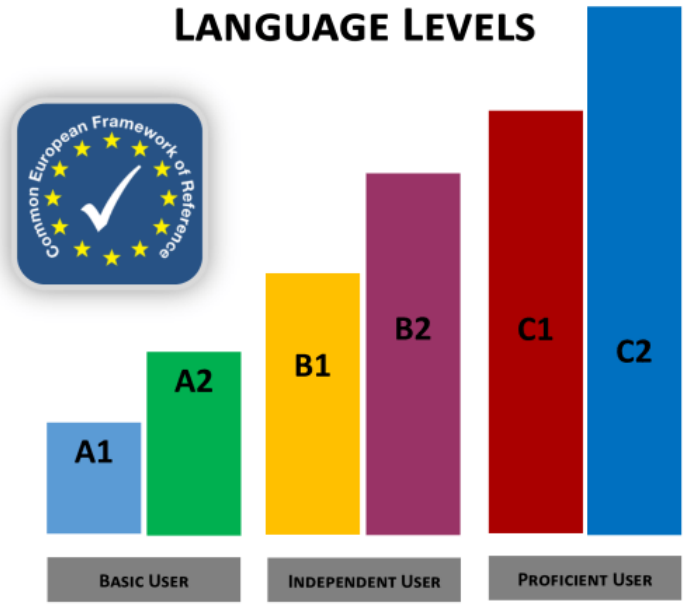

Qu’est-ce que c’est ?

LanguageCert
Test of English
LTE

LTE est un **test multi-niveaux** qui offre une **évaluation rapide et fiable** des compétences d’écoute et de lecture en anglais, **à tous les niveaux du CECRL (Cadre européen commun de référence pour les langues), de A1 à C2.**

LanguageCert Test of English (LTE) peut être utilisé pour attester des connaissances générales en langue anglaise ainsi que pour des **domaines plus spécifiques** pour l’**emploi** et la **formation**.

- **Tests multi-niveaux** disponibles pour A1-C2 (candidats avancés)
- **Rapide et flexible, évaluation de deux compétences (compréhension orale et compréhension écrite)**
- **Possibilité si vous le souhaitez de mesurer également une 3 ème competence: l’expression écrite.**
- **Concentration sur les compétences en communication basées sur les questions professionnelles et le contexte de travail**
- **Résultats et établissement de certificats ultra rapides (résultats préliminaires immédiats)**
- **Certificats valables à vie et non pas pour une durée de 2 ans, résultats consultables en ligne par n’importe quel organisme le demandant et ayant entre les mains le code d’accès du candidat**
- **Facilité d’inscription et de gestion à travers les examens en ligne LanguageCert avec surveillance en ligne**

Les formats du Test LTE A1-C2

LanguageCert
Test of English
LTE

Vous choisissez la façon dont vous souhaitez faire passer le test à vos étudiants:

1) Format en Salle - Format papier
Dasn vos locaux surveillé par vous

Paper-based
A1 – C2

2) Format en Salle - Format PC
Dans vos locaux surveillé par vous

Computer-based Adaptive
A1 – C2

3) Format en ligne - sur PC et gestion totale de l'organisation et de la surveillance à distance des sessions avec chacun des candidats.

Computer-based Adaptive
A1 – C2

Compétences évaluées

Language Cert

Listening	**Types de tâches: choix multiple** • une variété de sujets de la vie réelle ou liés au travail • une gamme de matériel parlé: énoncés parlés, dialogues, podcasts, conversations plus longues, interviews, discussions • pour comprendre l'essentiel d'un extrait complet, un détail précis, l'opinion de l'orateur
Reading	**Types de tâches: choix multiple** • textes courts et plus longs sur des sujets généraux ou liés au travail • compréhension de l'idée principale d'un texte, recherche d'informations spécifiques ou bien argumentation • compréhension et sensibilisation à l'utilisation de la langue (avec des éléments axés sur le vocabulaire et les connaissances lexico-grammaticales)
Writing	• Les deux tâches d'écriture sont conçues pour évaluer une ample gamme de compétences rédactionnelles afin de pouvoir déterminer le niveau CECRL de chaque candidat. • Le candidat devra écrire pour démontrer sa maîtrise des formes grammaticales, montrer ses connaissances et son utilisation d'un large éventail de vocabulaire et montrer sa capacité à exécuter une gamme de fonctions en anglais.

Structure du test

Language Cert

LanguageCert Test of English (LTE) A1-C2 Listening & Reading			
Test / Format	Competence evaluée	Durée	Structure
Sur papier	Listening	≈ 50 minutes	4 parties / 50 items
	Reading	70 minutes	4 parties / 60 items
	Total	**≈ 120 minutes**	8 parties / 110 items
Ordinateur (adaptif sur support numérique)	Listening	≈ 60 minutes	26-28 items
	Reading		30 items
	Total	**≈ 60 minutes**	56-58 items

LanguageCert Test of English (LTE) A1-C2 Writing		
Test / Format	Tâches	Durée
Sur papier & Ordinateur	Tâche 1	15-20 minutes
	Tâche 2	40-45 minutes
	Total	**60 minutes**

Note: Durée recommandée pour chaque tâche

Le test adaptatif sur ordinateur

LanguageCert
Test of English
LTE

Un test qui...

- **S'adapte** au niveau du candidat et ne dure qu'une heure !
- **Met d'abord** les candidats en difficulté **avec des questions de difficulté moyenne**
- **Puis présente des questions légèrement plus faciles ou difficiles** en fonction des réponses précédentes
- Présente aux candidats **des questions ni trop faciles ni trop difficiles**
- Est **plus rapide à terminer pour les candidats**
- Aide à fournir **les résultats immédiatement après le test**
- **Offre un excellent niveau de sécurité** car chaque structure de réponse génére des questions différentes
- S'appuie sur une immense banque sécurisée de sujets (les candidats ont une unique combinaison de sujets)
- Ne nécessite aucun changement dans l'administration des tests (même procédure que d'autres formats)

Structure du tests

LanguageCert
Test of English
LTE

Sur papier
A1 – C2

Durée : 120 min
110 questions

COMPRÉHENSION ORALE | 4 parties / **50** questions
50 min

COMPRÉHENSION ÉCRITE | 4 parties / **60** questions
70 min

Test adaptatif sur ordinateur
A1 – C2

Durée : Environ 60 min.
58 questions

COMPRÉHENSION ORALE | 28 questions

COMPRÉHENSION ÉCRITE | 30 questions

ONLINE EXAMS

Disponible
Sur papier, sur ordinateur et
En ligne

TYPE DE TÂCHES : Choix multiple

Notes et equivalence CECR

LanguageCert
Test of English
LTE

Les candidats reçoivent :

- Une note par compétence (compréhension orale et écrite) de 0 à 100 (alignée sur les six niveaux du CECR A1-C2)
- Une note globale de 0 à 100 et un niveau du CECR

The LTE Scaled Score	
Scaled Score	**CEFR Level**
0 – 9	Below A1
10 – 19	A1
20 – 39	A2
40 – 59	B1
60 – 74	B2
75 – 89	C1
90 – 100	C2

Résultats et certificats

Language Cert

Résultats

PeopleCert enverra (si demandé) un courrier électronique à chaque candidat, contenant un lien depuis lequel il pourra visionner et décharger son rapport individuel et ses certificats de niveau.

Le rapport individuel de résultats (“Statement of Results”) indiquera la note obtenue pour chaque exercice et le score total pour chaque compétence langagière.

Certificats sur support numérique

Chaque candidat recevra 1 certificat pour 2 compétences (Compréhension Écrite et Orale) et 1 certificat pour 1 compétence (Expression Écrite), comme indiqué plus haut.

Certificats sur support papier

Ils sont expédiés quelques jours plus tard par service de messagerie à chaque établissement.

Les candidats recevront un certificat sur chaque support pour les deux compétences de compréhension et un certificat sur chaque support pour la compétence d’expression.

Badges numériques

Il sera remis à chaque candidat un badge électronique, qu’il pourra notamment utiliser sur les réseaux sociaux.

Résultats et certificats

LanguageCert
Test of English
LTE

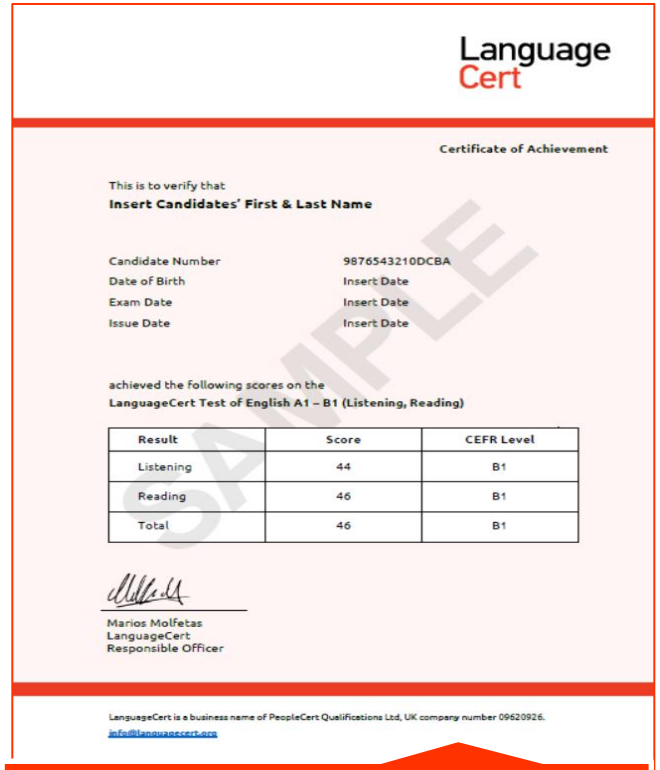

Language Cert

Certificate of Achievement

This is to verify that
Insert Candidates' First & Last Name

Candidate Number	9876543210DCBA
Date of Birth	Insert Date
Exam Date	Insert Date
Issue Date	Insert Date

achieved the following scores on the
LanguageCert Test of English A1 – B1 (Listening, Reading)

Result	Score	CEFR Level
Listening	44	B1
Reading	46	B1
Total	46	B1

Marios Molfetas
LanguageCert
Responsible Officer

LanguageCert is a business name of PeopleCert Qualifications Ltd, UK company number 09620926.
info@languagecert.org

SAMPLE

Résultats

Language Cert

This is to certify that

Firstname Surname

has been awarded the

LanguageCert Level 1
Certificate in ESOL International
(Listening, Reading, Writing) (Communicator B2)
603/1961/6

Insert Grade

Certificate Number **1234567890ABCD**	Candidate Number **1234567890ABCD**
Exam Date **Insert Date**	Issue Date **Insert Date**

Signature of LanguageCert Chairman	Signature of LanguageCert Responsible Officer
Name of LanguageCert Chairman	Name of LanguageCert Responsible Officer

AUTHENTICATED CERTIFICATE

LanguageCert is a business name of PeopleCert Qualifications Ltd, UK company number 09620926.
This certificate can be verified through www.languagecert.org

Ofqual Logo

Qualifications Wales Logo

SAMPLE

Certificat électronique ou papier

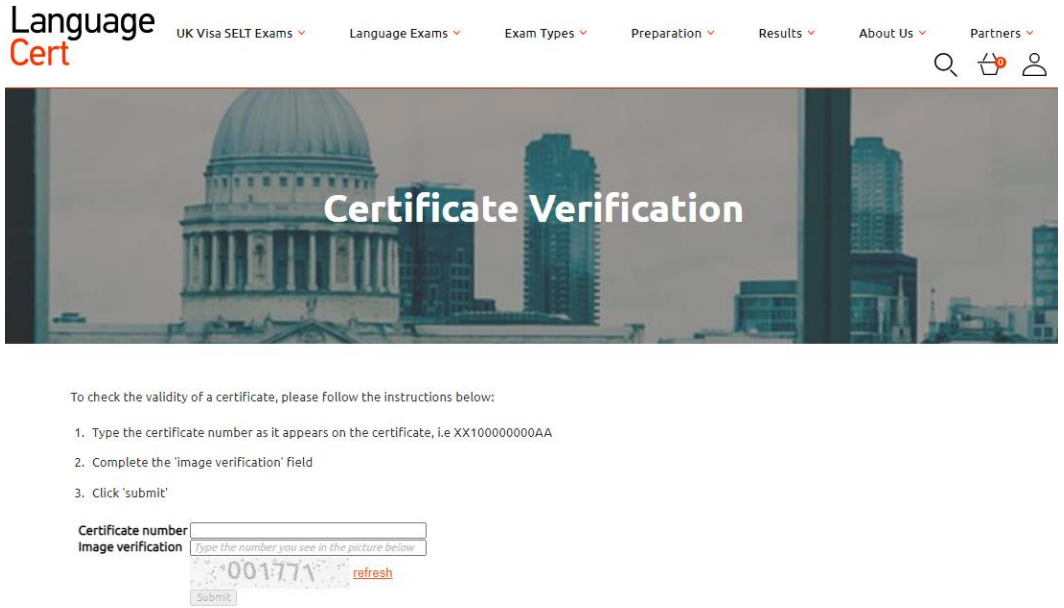

Language Cert

UK Visa SELT Exams | Language Exams | Exam Types | Preparation | Results | About Us | Partners

Certificate Verification

To check the validity of a certificate, please follow the instructions below:

1. Type the certificate number as it appears on the certificate, i.e XX100000000AA
2. Complete the 'image verification' field
3. Click 'submit'

Certificate number
Image verification — Type the number you see in the picture below
refresh
Submit

https://www.languagecert.org/certificate-verification-service

La préparation du test pour vos étudiants

Matériel de support certification

Language Cert

Objectif: permettre aux FORMATEURS de se concentrer sur l'apprentissage de la langue, sans exiger de leur part une surcharge de travail dans la préparation des tests.

La solution: mise à disposition en ligne de tous les supports de formation nécessaires (sample tests, practice papers…) pour les étudiants qui veulent avoir une idée de la structure et du type de questions posées pendant le test.

Pour les formateurs: documents décrivant la structure du test et donnant des conseils de préparation pour leurs étudiants.

Note: pour préparer les étudiants et les mettre très à l'aise s'ils passent le test en ligne, il est très important de savoir que l'ensemble des documents décrivant les processus de préparation du test (consignes, timing..) sont en français et seront disponibles bien avant le test. Et que **leur interlocuteur assurant la surveillance en ligne si c'est l'option choisie sera un humain, pas un PC !!**

Matériel de support certification sur votre espace

LanguageCert Test of English LTE

https://www.languagecert.org/en/preparation/practice-material/languagecert-test-of-english-lte

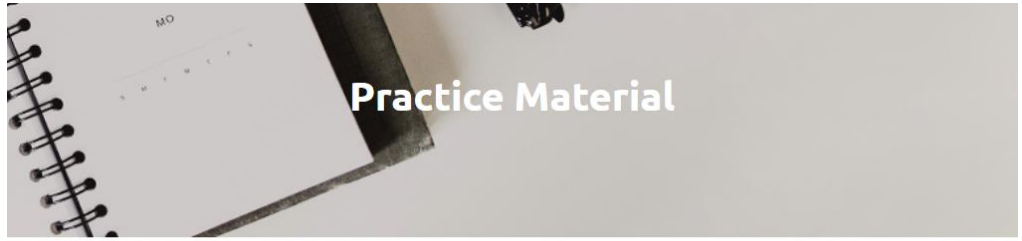

LanguageCert Test of English LTE

LanguageCert Test of English (LTE) A1-C2 Listening & Reading

Download

- Practice Paper 1- LTE Listening and Reading A1-C2
- Practice Paper 2- LTE Listening and Reading A1-C2
- Qualification Handbook
- LanguageCert Test of English (LTE) Practice Book for A2 & B1.Student's edition
- LanguageCert Test of English (LTE) Practice Book for A2 & B1.Teacher's edition
- Teachers Guide LTE

Documents de pratiques officiels

(Avec clé, enregistrements, transcriptions complètes)

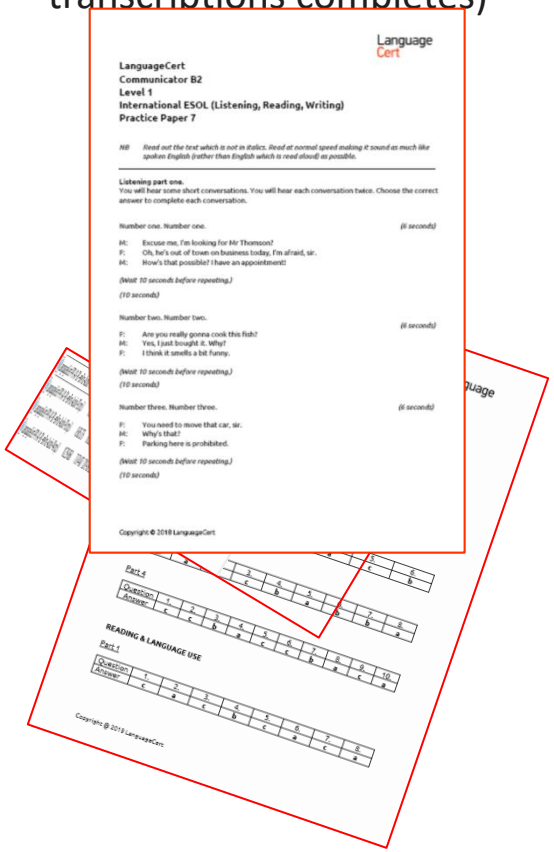

Manuels de certification

Surveillance en ligne

Probablement la solution la plus fiable et la plus simple au monde

Tests en ligne - anytime, anywhere

Language Cert

Les seuls besoins…

- Une pièce calme
- Bonne connection Internet
- PC avec Camera/webcam
- Micro et Ecouteurs

PeopleCert Proctors

Language Cert

Équipe de surveillants multilingues et hautement qualifiés à temps plein disponibles 24/7/365

Niveau d'étude et C2 en anglais

Performance régulièrement examinée et mesurée par rapport à des protocoles stricts, sur leur efficacité dans la gestion de tous les incidents, selon les normes ISO

LE SYTEME DE SELECTION DE NOS SURVEILLANTS EST AUDITE CHAQUE ANNEE COMME COMPOSANTE DE NOTRE "SYSTEME QUALITE":

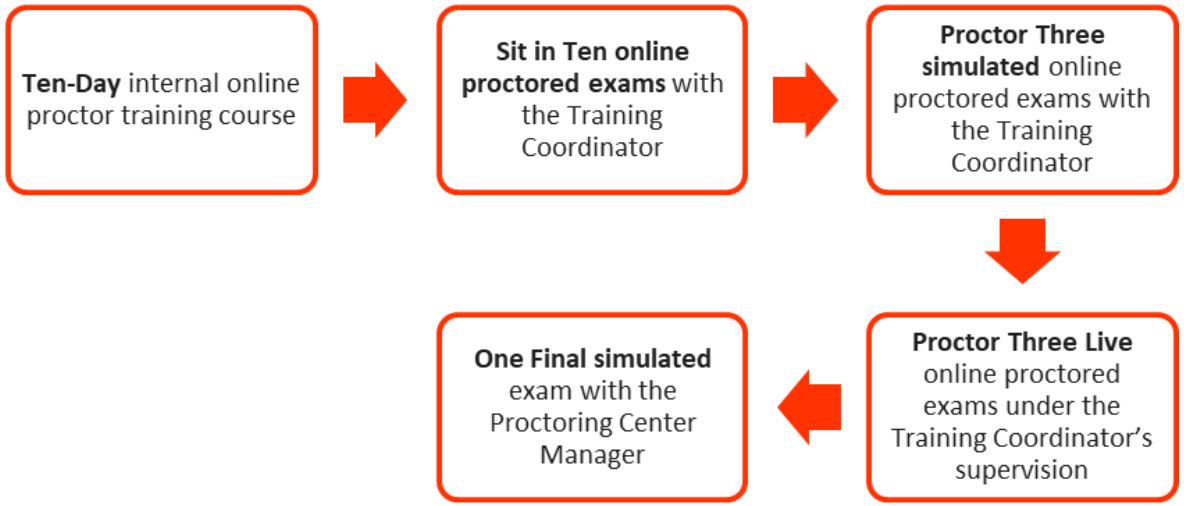

Un support essential à l'enregistrement

Language Cert

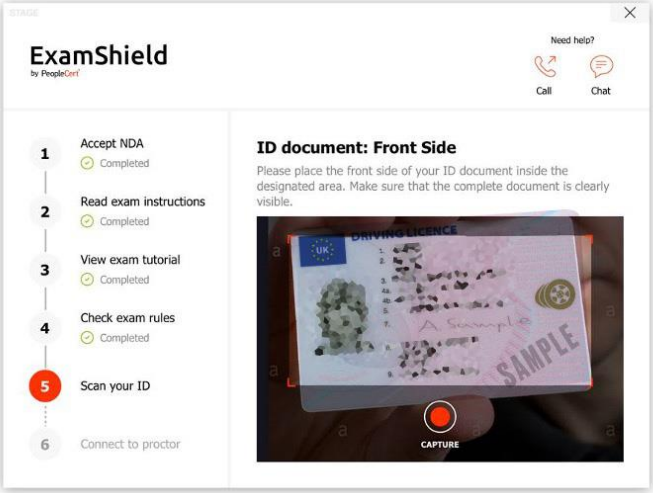

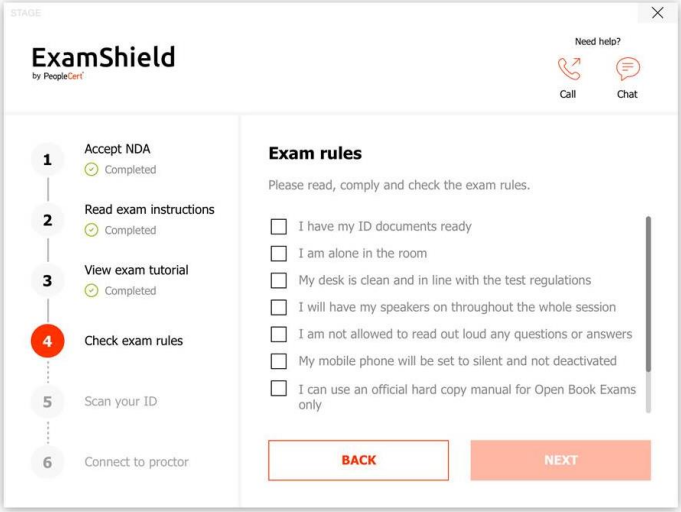

CANDIDAT :

6 ÉTAPES DU PROCESSUS D'INTÉGRATION AUTOMATISÉ

- NDA et conditions d'utilisation
- Valide la Conformité aux directives d'examen
- Photo identité et photo de visage
- Vérification des données personnelles
- Tutoriel sur l'interface d'examen

SURVEILLANT:
6 ÉTAPES DU PROCESSUS DE VÉRIFICATION

- Vérification d'identité par rapport aux données d'enregistrement, au document d'identité et à l'instantané du visage
- S'assure que l'emplacement du candidat est calme, avec un éclairage adéquat pour voir le visage et l'environnement du candidat
- Demande que le candidat tourne la caméra (360 degrès) pour afficher l'environnement de la pièce complète
- Routine pour éviter la tricherie (bureau propre, étiquettes de bouteilles, micros et caméras cachés)
- S'assure que le candidat est toujours seul dans la salle
- Valide la session d'examen et admet le candidat

Espace totalement sécurisé

Language Cert

ExamShield

PeopleCert

FONCTIONNALITÉS DE PRÉVENTION DE LA NAVIGATION

- Empêche le clic droit
- Empêche les touches de fonction
- Empêche les combinaisons de touches importantes
- Masque la barre des tâches et le bureau
- Cache Menus et icônes
- Empêche la minimisation des fenêtres
- Empêche le copier/coller
- Empêche l'impression

FONCTIONNALITES DE PREVENTION DES INFRACTIONS

- Arrête les applications sur liste noire, telles que la capture d'écran et les enregistreurs de frappe
- Empêche le lancement de toute application pendant la session d'examen
- Arrête tous les logiciels de communication
- Empêche l'exécution sur les machines virtuelles
- Empêche les tests simultanés
- Permet à un moniteur d'empêcher l'affichage sur d'autres

Multiple faces detected

Candidate Tilting head

Candidate talking

No face detected

Background Noise detected

Low Battery

Alerts represented with icons on the proctor's interface and flash out in different colors depending on the severity of the incident

Contrôle à distance

Language Cert

Écran 40 pouces divisé en 8 parties pour observer plusieurs candidats

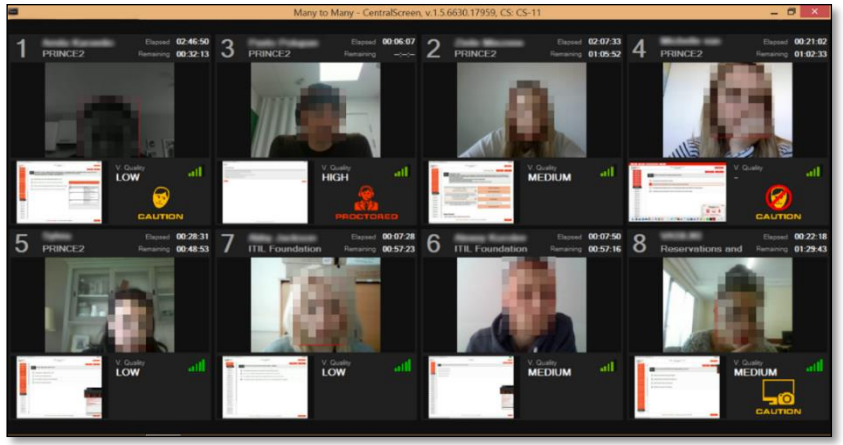

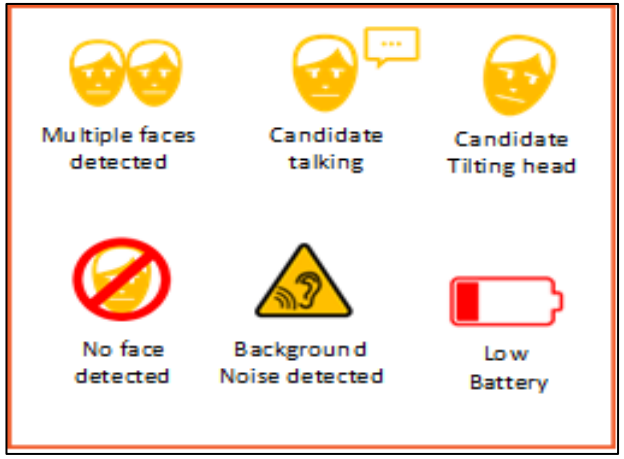

L'examen à l'oral est 1: 1 candidat et interlocuteur sont visibles l'un pour l'autre

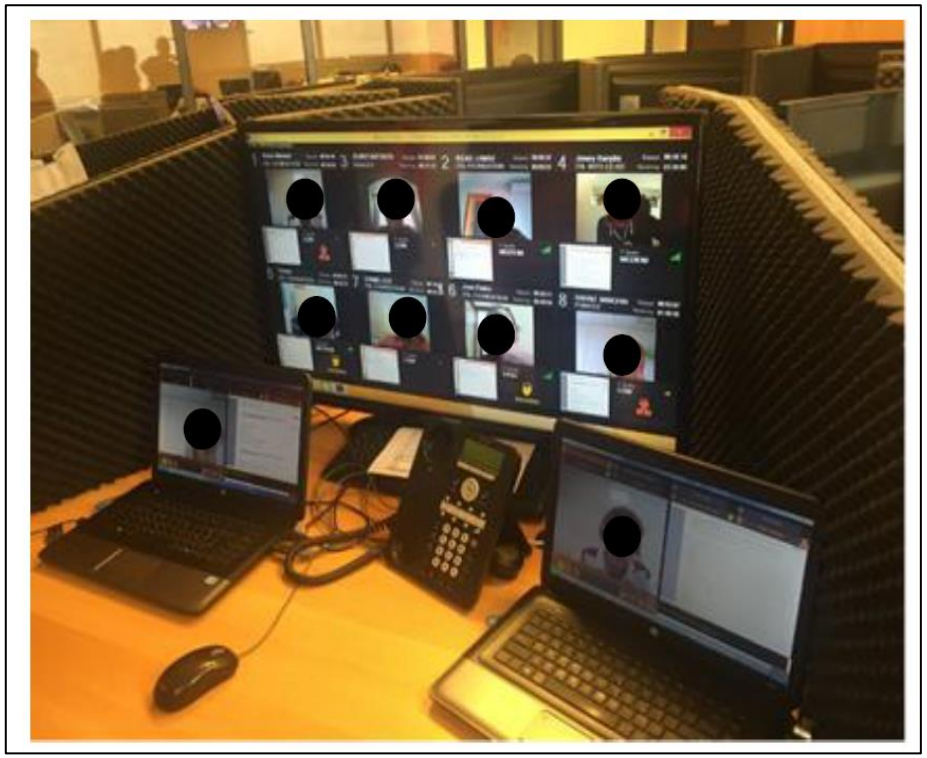

Un logiciel d'IA envoie des « alertes d'interface » aux surveillants lorsque des anomalies sont détectées

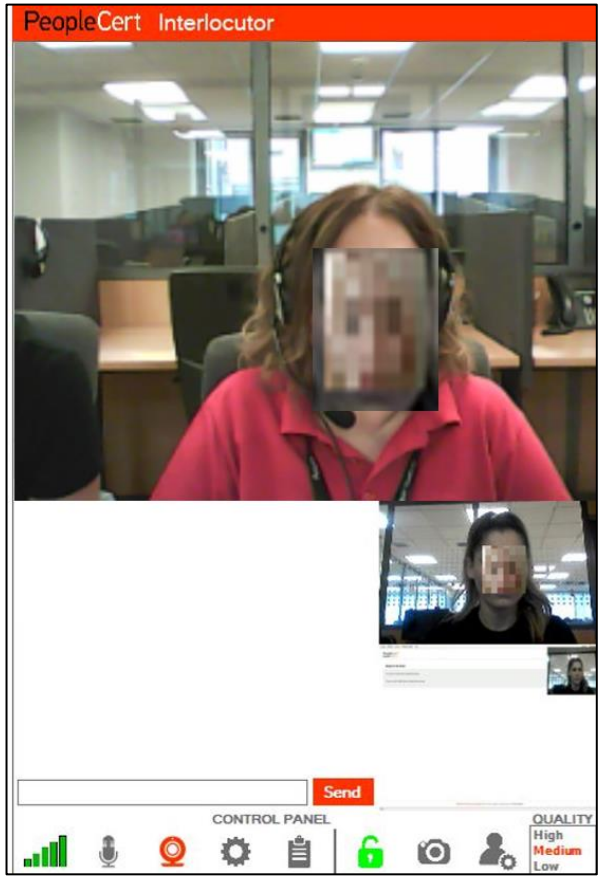

“Passport”

Un outils qui vous est entièrement dédié pour organiser les sessions et/ou
accéder à toutes vos informations et résultats

Ecosystème LanguageCert

Gestion des bons et examens

Language Cert

Gérez vos **commandes de bons et examens** via l'interface PASSPORT-Ecosystem

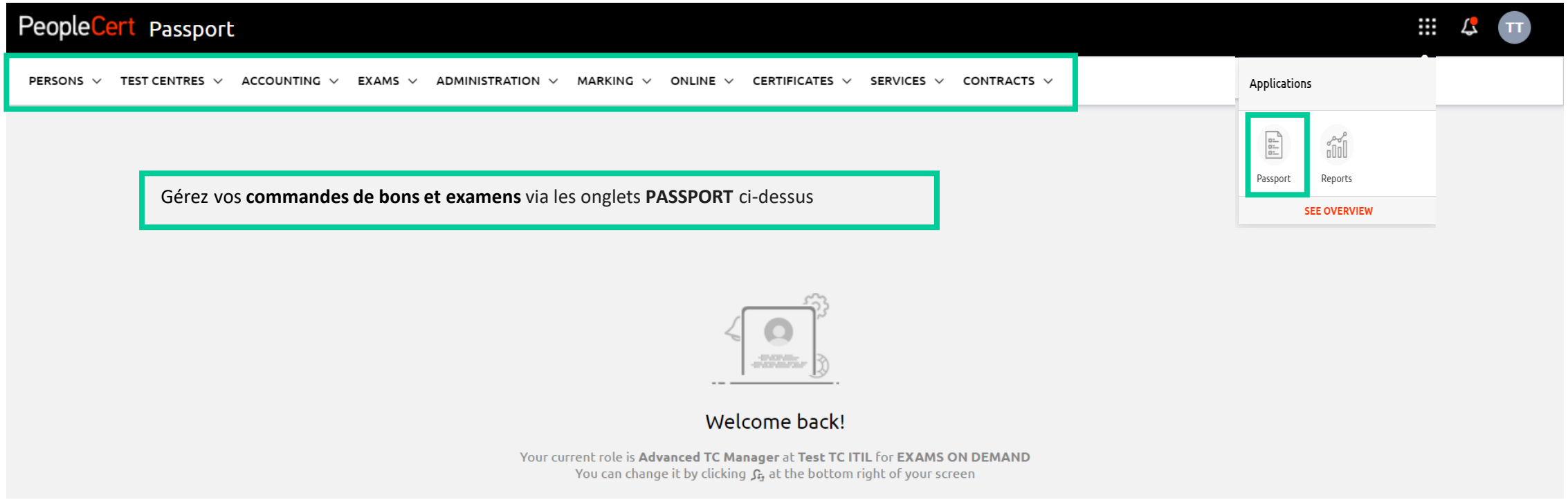

Centres de tests accrédités

Comment réserver un examen en salle

Language Cert

Vous pouvez réserver les **examens LTE en salle sur papier ou sur ordinateur** pour vos candidats via **PASSPORT**:

STEP 1 Connectez-vous à **PASSPORT** avec vos identifiants ATCM

STEP 2 Cliquez sur le menu ***Online*** puis sélectionnez ***Book Exams***

STEP 3 Remplissez le **formulaire de réservation** de l'examen:

- ✓ Données de l'examen : centre de tests/lieu de l'examen/fuseau horaire
- ✓ Données de la session d'examen: date/heure/ format/ module/nombre de candidats/option take2 /surveillant
- ✓ Résultats des examens et données de certification: options de livraison du certificat et adresse
- ✓ Gestion du matériel d'examen: option de livraison/réception du matériel et adresse email

✓ Des **e-mails de confirmation** automatiques seront envoyés par mail aux ATCM, aux surveillants et aux candidats

Centres de tests accrédités

Comment commander vos bons d'examen

Language Cert

Vous pouvez commander des bons pour les **examens** LTE **en ligne** pour vos candidats via **PASSPORT**:

STEP 1 Connectez-vous à **PASSPORT** avec vos identifiants ATCM

STEP 2 Cliquez sur le menu ***Online***, puis sélectionnez ***Commandes de bons***

STEP 3 Remplissez le **formulaire de commande de bon** :

- ✓ Option certificat : option de livraison et adresse de livraison
- ✓ Module: modules d'examens selon votre contrat et langue d'examen
- ✓ Période de validité du bon: date d'expiration et email de rappel automatique à chaque candidat
- ✓ Créer/Mettre à jour une liste de mails : ajoutez les emails et les noms des candidats pour recevoir leurs bons ou téléchargez la liste de vos candidats dans un fichier Excel

✓ Une notification email automatique avec les numéros de bons d'examen vous sera envoyée à vous et aux candidats, ainsi que des instructions étape par étape pour les candidats

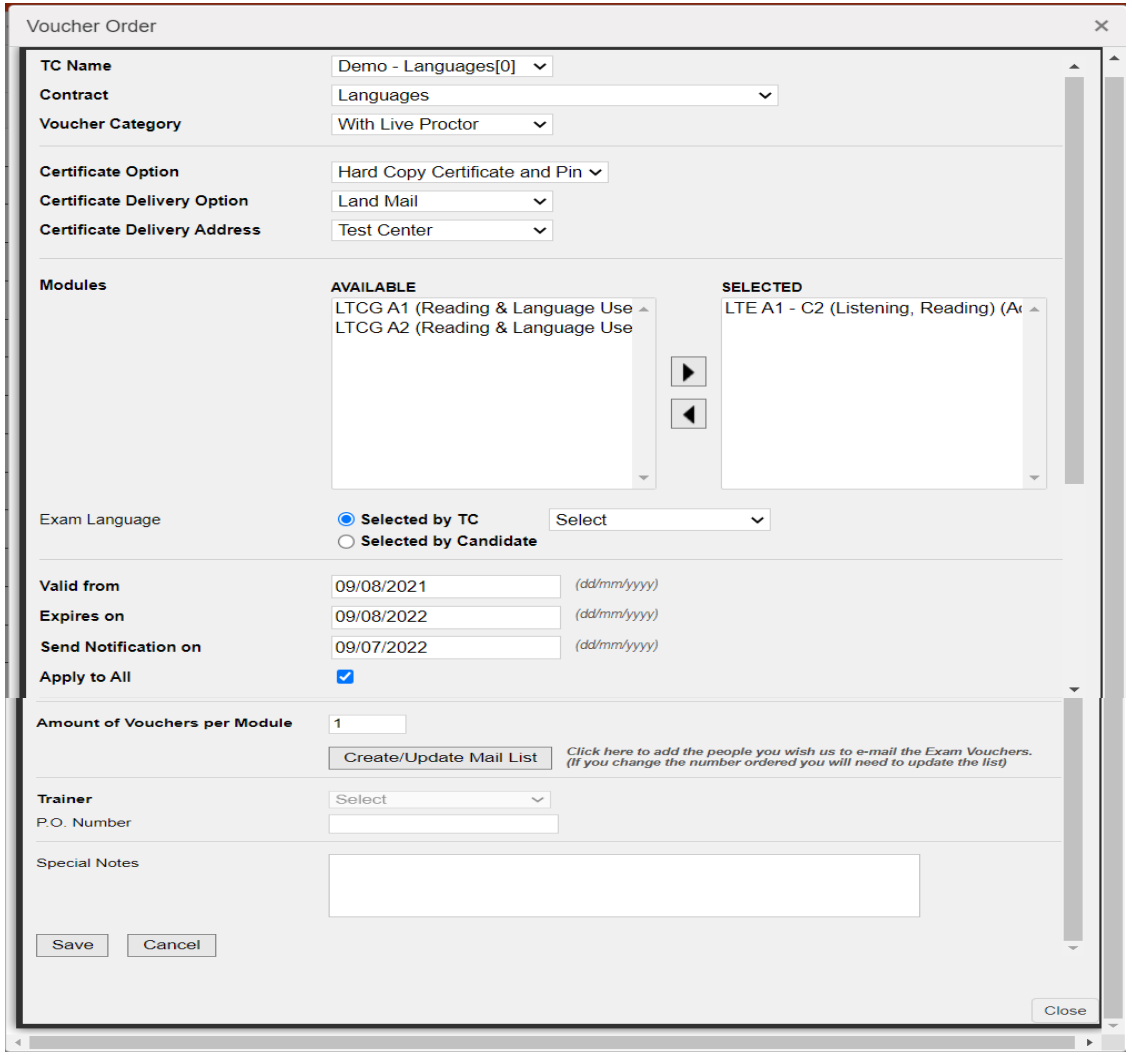

Centres de tests accrédités

Comment voir les résultats des examens et les notes des candidats

Language Cert

Vous pouvez voir les **résultats des examens** et les **notes des candidats** via **PASSPORT**:

STEP 1 Connectez-vous à **PASSPORT** avec vos identifiants ATCM

STEP 2 Cliquez sur le menu ***Notation***, puis sélectionner ***Notes candidats***

STEP 3 Cliquez sur les **Filtres** pour filtrer les données :

- ✓ N° examen
- ✓ Session d'examen
- ✓ De (année/mm/jj)
- ✓ à (année/mm/jj)
- ✓ Nom du centre
- ✓ Nom du site
- ✓ Salle
- ✓ Pourcentage
- ✓ Formateur
- ✓ Candidat
- ✓ Email
- ✓ Module
- ✓ Langue de l'examen
- ✓ Score total
- ✓ Résultats globaux
- ✓ Code du bon
- ✓ Numéro P.O.
- ✓ Surveillant

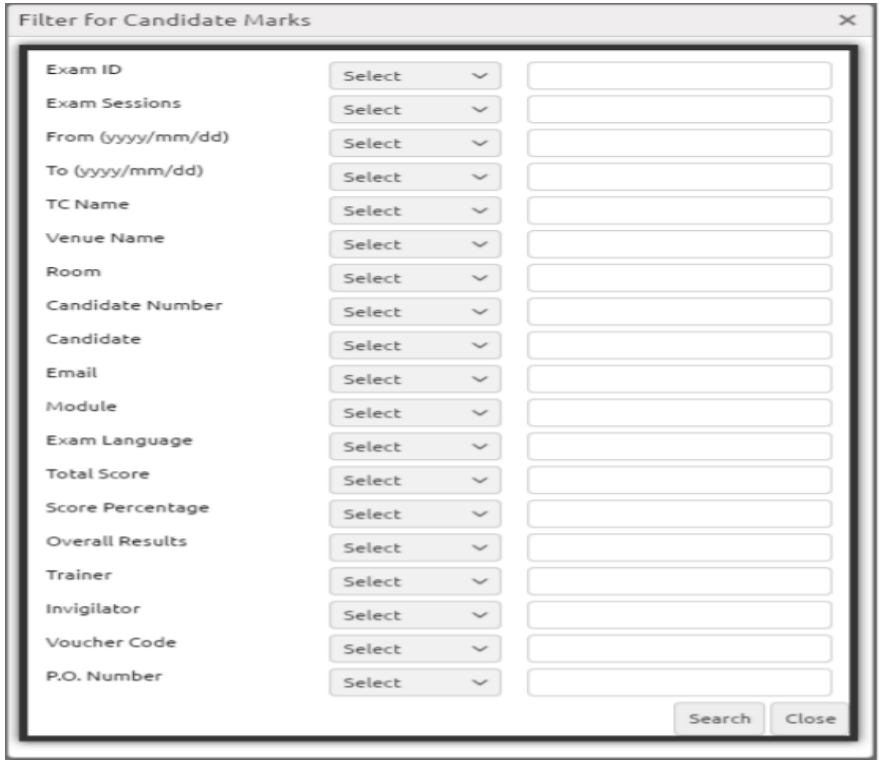

✓ Voir l'***Analyse des notes*** et cliquez sur ***Score total*** pour afficher l'analyse des scores pour chaque section d'examen.

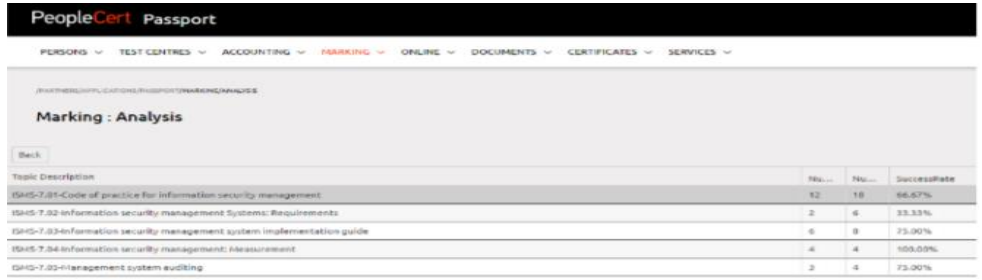

Ecosystème LanguageCert

Documents

Language Cert

PARTNERS SUPPORT DOCUMENTS

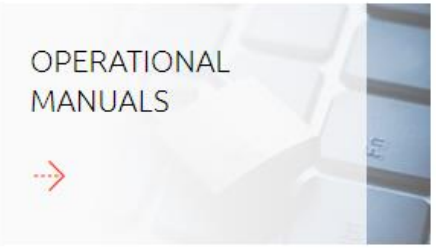

Language Cert

MERCI POUR VOTRE ATTENTION

Le meilleur moyen de connaître notre mode opératoire et évaluer notre niveau de service ?

Demandez-nous des accès gratuits pour faire passer le test à vos professeurs
en langue anglaise
et vivez l’expérience par vous-même.

Votre support commercial: emna.bensassi@peoplecert.org